



Dolina, 5.9.2023

**MODIFICHE ED INTEGRAZIONI
DEL
PIANO INTEGRATO DI ATTIVITÀ E
ORGANIZZAZIONE
(PIAO) 2023 - 2025**

**SPREMEMBE IN DOPOLNITVE
INTEGRIRANEGA NAČRTA DEJAVNOSTI
IN ORGANIZIRANOSTI
(PIAO) 2023–2025**

SEZIONE 3. ORGANIZZAZIONE E CAPITALE UMANO

3.1. Sottosezione di programmazione: Struttura organizzativa

STRUTTURA ORGANIZZATIVA

Per la struttura organizzativa è in vigore il seguente organigramma, articolato in 9 aree:

1. Area amministrazione generale e risorse umane;
2. Area contratti e contenzioso;
3. Area informatica;
4. Area servizi economico-finanziari;
5. Area servizi al cittadino;
6. Area servizi demografici;
7. Area urbanistica e patrimonio;
8. Area lavori pubblici, ambiente e cultura;
9. Area servizi sul territorio.

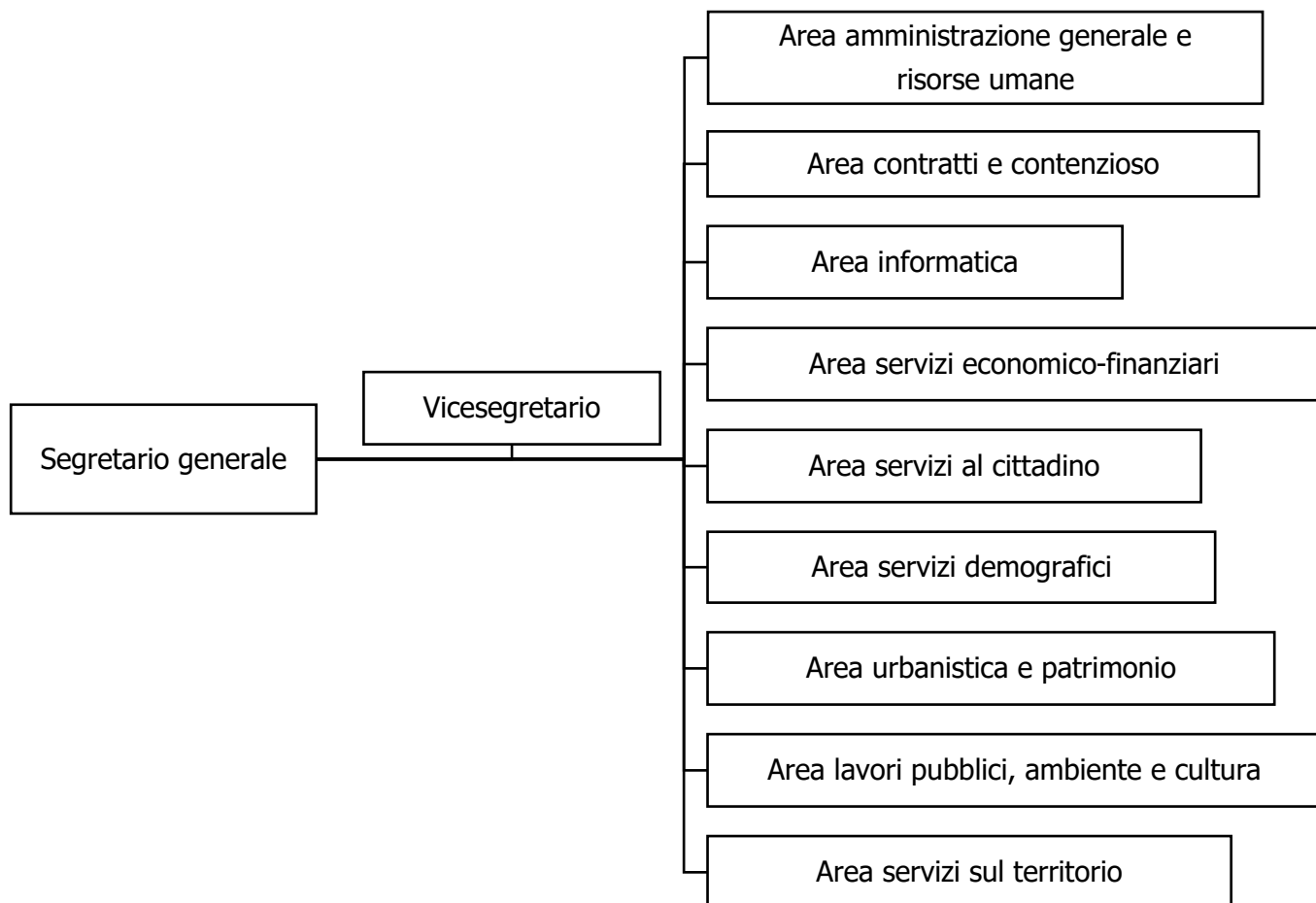

A seguito della deliberazione consiliare n. 78/c dd. 18/12/2019, con la quale è stata approvata la Convenzione istitutiva del Servizio Sociale dei Comune dell’Ambito Territoriale Carso Giuliano, comprensiva dell’atto di delega al Comune di Muggia della gestione e organizzazione del Servizio Sociale dell’ambito, tutti i servizi sociali vengono gestiti dal Comune di Muggia.

DOTAZIONE ORGANICA

A seguito delle modifiche delle aree come sopra esposte, la dotazione organica viene modificata di conseguenza.

AREA	POSIZIONE ORGANIZZATIVA	POSIZIONI DIPENDENTI (tra parentesi n° ore copertura parziale del posto o posto istituito part time)
<p>Area amministrazione generale e risorse umane <i>(comprende: segreteria generale, rappresentanza e attività istituzionale, personale)</i></p>	<p>categoria D – Istruttore direttivo amministrativo Titolare di Posizione Organizzativa</p>	<p>cat. C – Istruttore contabile cat. C – Istruttore amministrativo – interprete/traduttore (30h)</p> <p>[n. 1 posizione vacante "istruttore direttivo amministrativo" – cat. D]</p>
<p>Area contratti e contenzioso <i>(comprende: contratti e contenzioso, segreteria del sindaco)</i></p>	<p>categoria C – Istruttore amministrativo-contabile Titolare di Posizione Organizzativa</p>	<p>cat. C – Istruttore contabile</p> <p>[n. 1 posizione vacante "istruttore direttivo amministrativo" – cat. D]</p>
<p>Area informatica <i>(comprende: servizi informatici, portierato)</i></p>	<p>categoria C – Istruttore programmatore Titolare di Posizione Organizzativa</p>	<p>cat. A – Operaio comune cat. A – Operatore (part time 25h)</p>
<p>Area servizi economico-finanziari <i>(comprende: ragioneria e controllo di gestione, entrate e tributi, economato)</i></p>	<p>categoria D – Istruttore direttivo contabile Titolare di Posizione Organizzativa</p>	<p>cat. C – Istruttore contabile cat. C – Istruttore amministrativo-contabile cat. C – Istruttore amministrativo-contabile cat. B – Collaboratore amministrativo (30h)</p>
<p>Area servizi al cittadino <i>(comprende: istruzione e servizi scolastici, commercio e SUAP)</i> <i>coordinamento amministrativo</i> <i>Polizia locale</i></p>	<p>categoria D – Istruttore direttivo contabile Titolare di Posizione Organizzativa</p>	<p>cat. C – Istruttore contabile cat. C – Istruttore contabile</p> <p><u>Polizia Locale:</u> cat. PLA – Ispettore capo cat. PLA – Agente cat. PLA – Agente cat. PLA – Agente</p>

<p>Area servizi demografici <i>(comprende: anagrafe, stato civile, elettorale, statistica, protocollo e messi comunali)</i></p>	<p>categoria C – Istruttore amministrativo-contabile Titolare di Posizione Organizzativa</p>	<p>cat. C – Istruttore amministrativo-contabile cat. C – Istruttore contabile cat. B – Collaboratore amministrativo cat. A – Operatore (part time 25h)</p> <p>[n. 1 posizione vacante "istruttore amministrativo/contabile" – cat. C] [n. 1 posizione vacante "collaboratore amministrativo" – cat. B]</p>
<p>Area urbanistica e patrimonio <i>(comprende: urbanistica, edilizia privata, patrimonio, servizi cimiteriali, strade, servizio di prevenzione e protezione)</i></p>	<p>categoria D – Istruttore direttivo tecnico Titolare di Posizione Organizzativa</p>	<p>cat. C – Istruttore amministrativo cat. C – Istruttore tecnico (part time 18h) cat. B – Operaio specializzato manutentore cat. B – Operaio specializzato manutentore / patente D cat. B – Operaio specializzato manutentore / patente C</p> <p>[n. 1 posizione vacante "istruttore tecnico" – cat. C]</p>
<p>Area lavori pubblici, ambiente e cultura <i>(comprende: lavori pubblici, ambiente, protezione civile, cultura)</i></p>	<p>categoria D – Istruttore direttivo tecnico Titolare di Posizione Organizzativa</p>	<p>cat. C – Istruttore amministrativo-contabile (in posizione di comando presso la Regione Autonoma Friuli Venezia Giulia fino al 31/10/2023) cat. C – Istruttore contabile (part time 30h) cat. C – Istruttore tecnico (part time 18h)</p>
<p>Area servizi sul territorio <i>(comprende: servizi sul territorio, gestione della Riserva naturale regionale della Val Rosandra-Dolina Glinščice)</i></p>	<p>categoria D – Istruttore direttivo tecnico-esperto scientifico Titolare di Posizione Organizzativa</p>	<p>cat. C – Istruttore amministrativo-contabile cat. C – Istruttore contabile cat. B – Operaio specializzato manutentore</p>

TOTALE POSIZIONI:

n° 44 (di cui **4** part time) – **39** coperte e **5** vacanti:

Categoria D: **8** – **6** coperte e **2** vacanti

Categoria C: **22** (di cui **2 part time** 50%) – **17** coperte 100%, **1** coperta 83,33%; **2** vacanti;
2 posizioni part time 50% coperte

Categoria PLA: **4** – **4** coperte

Categoria B: **7** – **6** coperte e **1** vacante

Categoria A: **3** (di cui **2 part time** 69,44%) – **3** coperte

=====

ODSEK 3. ORGANIZACIJA IN ČLOVEŠKI KAPITAL

3.1. Pododsek načrtovanja: Organizacijska struktura

ORGANIZACIJSKA STRUKTURA

Za organizacijsko strukturo velja razčlenitev v devet oddelkov:

1. Oddelek za splošne in kadrovske zadeve;
2. Oddelek za pogodbe in spore;
3. Oddelek za informatiko;
4. Oddelek za ekonomsko-finančne službe;
5. Oddelek za storitve za občane;
6. Oddelek za demografske službe;
7. Oddelek za urbanizem in premoženje;
8. Oddelek za investicije, okolje in kulturo;
9. Oddelek za storitve na ozemlju.

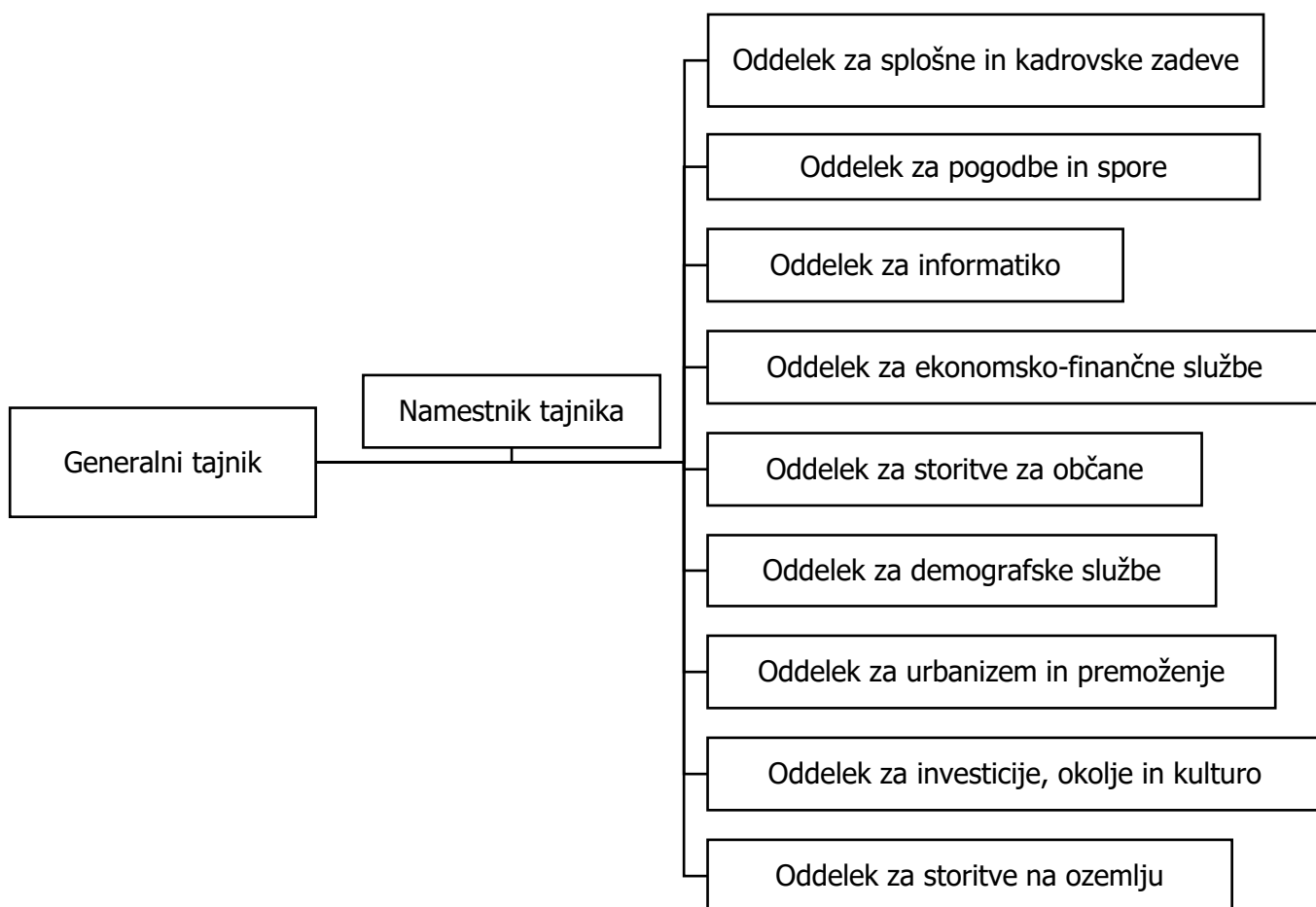

Na podlagi sklepa občinskega sveta št. 78/c z dne 18. 12. 2019, s katerim je občinski svet sprejel ustanovni sporazum Socialne službe občin julijsko-kraškega območja, vključno s pooblastilom Občini Milje za upravljanje in organiziranje socialne službe, celotno socialno službo upravlja Občina Milje.

KADROVSKA ZASEDBA

Na podlagi spremenjenih oddelkov, kot so zgoraj naštet, se kadrovska zasedba posledično spremeni.

ODDELEK	ORGANIZACIJSKI POLOŽAJ	POLOŽAJI USLUŽBENCEV (med oklepaji ure delno kritega delnega mesta ali ure delovnega mesta, ustanovljenega s krajšim delovnim časom)
<p>Oddelek za splošne in kadrovske zadeve (zajema: splošno tajništvo, reprezentančne in institucionalne dejavnosti, kadrovska služba)</p>	<p>kategorija D – Višji upravni svetovalec Nosilec organizacijskega položaja</p>	<p>kat. C – Računovodski svetovalec kat. C – Upravni svetovalec prevajalec/tolmač (30h)</p> <p>[1 nezasedeno mesto višjega upravnega svetovalca – kat. D]</p>
<p>Oddelek za pogodbe in spore (zajema: pogodbe in spore, tajništvo župana)</p>	<p>kategorija C – Upravno-računovodski svetovalec Nosilec organizacijskega položaja</p>	<p>kat. C – Računovodski svetovalec</p> <p>[1 nezasedeno mesto višjega upravnega svetovalca – kat. D]</p>
<p>Oddelek za informatiko (zajema: informacijske storitve, recepcijo)</p>	<p>kategorija C – Svetovalec programer Nosilec organizacijskega položaja</p>	<p>kat. A – Delavec kat. A – Sodelavec (part time 25h)</p>
<p>Oddelek za ekonomsko-finančne službe (zajema: računovodstvo, nadzor nad poslovanjem, prihodke in davke, ekonomat)</p>	<p>kategorija D – Višji računovodski svetovalec Nosilec organizacijskega položaja</p>	<p>kat. C – Računovodski svetovalec kat. C – Upravno-računovodski svetovalec kat. C – Upravno-računovodski svetovalec kat. B – Administrativni sodelavec (30h)</p>
<p>Oddelek za storitve za občane (zajema: šolstvo in šolske storitve, trgovino in okence SUAP in upravno koordinacijo Lokalne policije)</p>	<p>kategorija D – Višji računovodski svetovalec Nosilec organizacijskega položaja</p>	<p>kat. C – Računovodski svetovalec kat. C – Računovodski svetovalec</p> <p><u>Lokalna policija:</u> kat. PLA – Glavni inšpektor kat. PLA – Policist kat. PLA – Policist kat. PLA – Policist</p>

<p>Oddelek za demografske službe (zajema: registre prebivalstva, matični in volilni urad, statistiko, vložišče in vročitelje)</p>	<p>kategorija C – Upravno-računovodski svetovalec Nosilec organizacijskega položaja</p>	<p>kat. C – Upravno-računovodski svetovalec kat. C – Računovodski svetovalec kat. B – Administrativni sodelavec kat. A – Sodelavec (part time 25h)</p> <p>[1 nezasedeno mesto upravnega ali računovodskega svetovalca – kat. C] [1 nezasedeno mesto administrativnega sodelavca – kat. B]</p>
<p>Oddelek za urbanizem in premoženje (zajema: urbanizem, zasebne gradnje, premoženje, pokopališke službe, ceste, službo preventive in zaščite)</p>	<p>kategorija D – Strokovno-tehnični višji svetovalec Nosilec organizacijskega položaja</p>	<p>kat. C – Upravni svetovalec kat. C – Strokovno-tehnični svetovalec (part time 18h) kat. B – Specializirani delavec vzdrževalec kat. B – Specializirani delavec vzdrževalec / vozniško dovoljenje D kat. B – Specializirani delavec vzdrževalec / vozniško dovoljenje C</p> <p>[1 nezasedeno mesto strokovno-tehničnega svetovalca – kat. C]</p>
<p>Oddelek za investicije, okolje in kulturo (zajema: investicije, okolje, civilno zaščito, kulturo)</p>	<p>kategorija D – Strokovno-tehnični višji svetovalec Nosilec organizacijskega položaja</p>	<p>kat. C – Upravno-računovodski svetovalec (dela oddaljeno na Avtonomni deželi Furlaniji – Julijski krajini do 31. 10. 2023) kat. C – Računovodski svetovalec (part time 30h) kat. C – Strokovno-tehnični svetovalec (part time 18h)</p>
<p>Oddelek za storitve na ozemlju (zajema: storitve na ozemlju, upravljanje Naravnega deželnega rezervata Doline Glinščice)</p>	<p>kategorija D – Višji strokovno-tehnični svetovalec – znanstveni ekspert Nosilec organizacijskega položaja</p>	<p>kat. C – Upravno-računovodski svetovalec kat. C – Računovodski svetovalec kat. B – Specializirani delavec vzdrževalec</p>

SKUPNO ŠTEVILO SISTEMIZIRANIH DELOVNIH MEST:

44 (od katerih **4** s krajšim delovnim časom) – **39** zasedenih in **5** nezasedenih:

Kategorija D: **8** – **6** zasedenih in **2** nezasedeni

Kategorija C: **22** (od katerih **2** s krajšim delovnim časom 50 %) – **17** zasedenih 100 %, **1** zasedeno 83,33%; **2** nezasedeni;
2 delovni mesti s skrajšanim delovnim časom 50 % zasedeni

Kategorija PLA: **4** – **4** zasedena

Kategorija B: **7** – **6** zasedenih in **1** nezasedeno

Kategorija A: **3** (od katerih **2** s krajšim delovnim časom 69,44 %) – **3** zasedena

== == == ==